# COMITÉ UNIVERSIDAD ESTADO EMPRESA "CUEE PAIS-CENTRO"

**INFORMAMOS A TODA LA OPINIÓN PÚBLICA NACIONAL E INTERNACIONAL: ALCALDÍA DE GIRARDOT, ALCALDÍA DE FLANDES, ALCALDÍA DE RICAURTE, ASECARGA LOGÍSTICA MULTIMODAL, INVEAÉREAS, UNIVERSIDAD PILOTO DE COLOMBIA, CÁMARA DE COMERCIO DE GIRARDOT, ALTO MAGDALENA Y TEQUENDAMA.**

Teniendo en cuenta que los Comités Universidad Empresa Estado (CUEE) son instancias Regionales organizadas por acuerdos entre universidades, empresas del sector productivo y entidades del Estado, con el fin de generar, promover y proyectar soluciones reales a la Región; así mismo haciendo énfasis en el PLAN DE ACCION del COMITÉ UNIVERSIDAD EMPRESA ESTADO "CUEE PAIS- CENTRO" orientado a establecer acciones de interés común entre entidades públicas y privadas relacionadas con sectores de desarrollo asociados a procesos de INOVACION-INTEGRACION-INTERNACIONALIZACION; igualmente, con el objeto de promover los Municipios Girardot, Ricaurte, Flandes y la Región en Colombia y el Mundo de acuerdo al marco establecido en el "ACUERDO DE VOLUNTADES" firmado el día 25 de Octubre de 2018, enmarcado dentro del horizonte del fortalecimiento de las políticas de emprendimiento y el desarrollo de impacto Local, Regional, Nacional, Internacional, especialmente orientado a:

- Unir esfuerzos con el fin de crear el COMITÉ UNIVERSIDAD EMPRESA ESTADO CUEE, así mismo establecer acciones de interés común entre las partes y entre estas y otras entidades públicas y privadas relacionadas con sectores de desarrollo asociados a procesos de INOVACION-INTEGRACION-INTERNACIONALIZACION, con el objeto de promover a Girardot-Flandes y la Región en Colombia y el Mundo.

- Establecer una hoja de ruta tendiente a crear, organizar, estructurar y desarrollar el COMITÉ UNIVERSIDAD EMPRESA ESTADO CUEE, asociado a procesos de INNOVACION-INTEGRACION-INTERNACIONALIZACION, así como en campos y áreas afines, conexas y complementarias y demás que sean de mutuo interés, con especial énfasis en fortalecer aspectos relacionados a potenciar la vocación geoestratégica Girardot-Flandes como Nodo Logístico Multimodal de Colombia asociado al Turismo de Innovación: territorio para la INNOVACION-INTEGRACION-INTERNACIONALIZACION sobre la base del emprendimiento, la competitividad y el bienestar social.

- Extender la invitación a otras entidades públicas y privadas interesadas en este tipo de procesos, para orientar proyectos y acciones conjuntas de fortalecimiento al emprendimiento dentro de un clima de inversión y promoción Regional.

- Facilitar apoyo y acompañamiento a organizaciones e instituciones públicas y privadas en el desarrollo de proyectos y acciones pertinentes y necesarias para la creación y fortalecimiento de unidades productivas dentro de la gestión del territorio, de tal forma que genere valor agregado a la dinámica competitiva de la Región con énfasis en procesos de INNOVACION-INTEGRACION INTERNACIONALIZACION.

- Promover la generación de la confianza y diálogo entre los diversos actores políticos, sociales, económicos y culturales en favor de la ampliación de espacios de construcción colectiva para el desarrollo del COMITE UNIVERIDAD EMPRESA ESTADO CUEE, como esfuerzo de desarrollo integral para la Región y el País.

Los Miembros Fundadores del COMITÉ UNIVERSIDAD EMPRESA ESTADO "CUEE PAIS CENTRO", considerando el esfuerzo realizado por ASECARGA LOGISTICA MULTIMODAL de la mano con el Doctor Francisco Javier Leonel, gestor e impulsor de la iniciativa HUB MULTIMODAL DE COLOMBIA, divulgada y fortalecida en los últimos 10 años a nivel Nacional-Internacional frente a instituciones gubernamentales, gremios, empresas y academia como Alternativa Integral de Desarrollo para la Región y el País; aunado al Proyecto VISION 2050 PAIS-CENTRO, Estrategia Prospectiva de Desarrollo Regional soportada en investigaciones de origen multisectorial, orientada por el Doctor José León García Cáceres, con el respaldo y experiencia de más de 25 años de la

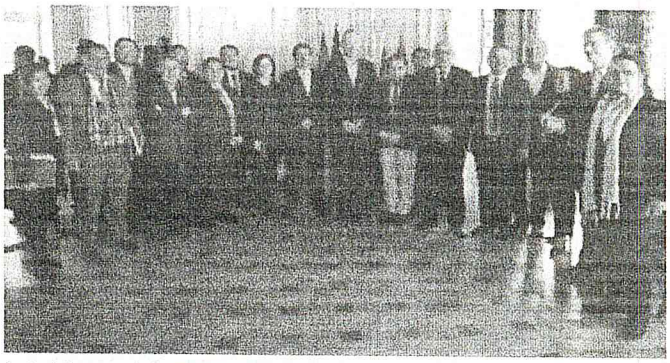

*Seminario Internacional sobre Territorios Inteligentes Nantes, Francia, del 25 al 28 de febrero de 2019. Salón de Honores de la Alcaldía de Nantes. Delegaciones de Colombia, México y Perú, con los anfitriones.*

Asociación Nacional de Empresas Transportadoras de Carga ASECARGA; la vinculación de ALCALDIA DE GIRARDOT como Entidad Territorial representada por la SECRETARIA DE EDUCACION con la Doctora Luz Genid Quitora, Abogada Líder de la Secretaría de Educación y el Doctor Mauricio Acosta, Líder de Inspección y Vigilancia; CAMARA DE COMERCIO DE GIRARDOT, ALTO MAGDALENA Y TEQUENDAMA representada por el liderazgo del Presidente Ejecutivo, Doctor William Tovar Luna; INVEAEREAS como empresa responsable del FBO (Base Fija de Operación Aérea ASV), representada por el Capitán Felipe Cárdenas, igualmente promotor del Proyecto "Ampliación, Modernización e Internacionalización del Aeropuerto Santiago Vila" y la UNIVERSIDAD PILOTO DE COLOMBIA representada por el Doctor Richard Fernando Gil Ospina, Decano del Programa Administración Logística, siendo igualmente convocados ALCALDIA DE FLANDES y ALCALDIA DE RICAURTE como Municipios Hermanos, con la participación de la REGION ADMINISTRATIVA DE PLANEACION ESPECIAL "RAPE REGION CENTRAL" en cabeza del Director Ejecutivo, Doctor Fernando Flórez Espinoza y FUNDACION FORUN, institución de amplia trayectoria en procesos de impacto social representada por el Doctor Ferdinel Reyes, conscientes de las ventajas comparativas del territorio dentro del contexto actual del País "Punto de referencia del desarrollo Local, Regional, Nacional, Internacional" y decididos a fortalecer una nueva alternativa de progreso en torno a generar sinergias que fortalezcan escenarios de prosperidad y nuevos proyectos de vida, ponemos en conocimiento la invitación realizada por parte de la organización del evento MISION INTERNACIONAL: SEMINARIO INTERNACIONAL SOBRE TERRITORIOS INTELIGENTES, llevado a cabo entre los días 25 al 28 de Febrero de 2019 en la ciudad de Nantes-Francia, responsabilidad compartida por las instituciones Francesas ALCALDIA DE NANTES, CAMARA DE COMERCIO DE NANTES Y SANIT NAZAIRE, SUEXPANSION, LOGIROAD, WEXITY, con asistencia de delegaciones de países de MEXICO Y PERU, con el apoyo de organizaciones internacionales especiales como WORD TRADE CENTER, BUSINESS FRANCE, ATLANTOPOLE, UNIVERSIDAD DE NANTES, BPI FRANCE (BANCO DE INVERSION FRANCES).

El objeto central de esta iniciativa se enmarca en el inicio de un proceso de HERMANAMIENTO INTERNACIONAL entre los países y territorios, especialmente con el ánimo de proponer esta zona del País como REGION ESTRATEGICA DE INTERNACIONALIZACION PRIORITARIA "REIP", figura promovida por el Gobierno Nacional como oportunidad para identificar y definir nuevas rutas competitivas, igualmente potenciar relaciones de orden Local, Regional, Nacional, Internacional y postular en conjunto el territorio Girardot, Ricaurte, Flandes y la Región dentro de las nuevas dinámicas de desarrollo de cara al Mundo. De acuerdo al contenido temático del evento se profundizan diversos aspectos de impacto gubernamental, comercial y académico dentro de un nuevo ecosistema tecnológico (Territorios Digitales Inteligentes), asistidos con base al

acceso a diferentes fuentes de financiamiento que aseguran la viabilidad de estos modelos los cuales pueden ser incorporados como EXPERIENCIA PIONERA EN COLOMBIA.

Como principales logros obtenidos de esta experiencia se concretan convenios internacionales con la REGION ADMINISTRATIVA DE PLANEACION ESPECIAL "RAPE REGION CENTRAL", la CAMARA DE COMERCIO GIRARDOT, ALTO MAGDALENA Y TEQUENDAMA, así como la UNIVERSIDAD PILOTO DE COLOMBIA, con el propósito de iniciar el fortalecimiento necesario en aras de coadyuvar al crecimiento de la Región. Esta experiencia igualmente enmarca un primer paso para reconocer el "CUEE PAIS- CENTRO" como vehículo real de transformación integral para la Región y el País. Se resalta el interés de logar que las actividades de cooperación con la ciudad de Nantes-Francia, puedan facilitar el intercambio de personal vinculado a los sectores asociados a las temáticas abordadas en la agenda, entre ellos logística, transporte, ciencia, tecnología, innovación, comercio, industria y turismo. Así mismo, se genera un panorama proactivo para la estructuración, gestión e implementación conjunta de proyectos de impacto Regional que contemplen la posibilidad de conformación de alianzas público-privadas colombo-francesas articuladas a proyectos donde la Universidad, la Empresa y el Estado pueden trabajar en conjunto. Esta iniciativa igualmente deja en firme el propósito de dar un primer paso hacia la organización de la conmemoración de los 100 años del nacimiento de la Industria Aeroespacial en el País 1919-2019: 100 años del nacimiento de la Aviación Militar de Colombia, en el Municipio de Flandes (Francia-Colombia), 100 años del nacimiento de la Aviación Comercial de Colombia -SCADTA- entre los Municipios de Barranquilla y Girardot (Alemania-Colombia), acontecimientos de especial importancia para la Región y el País, asociados al desarrollo integral del Proyecto "Ampliación, Modernización e Internacionalización Aeropuerto Santiago Vila", priorizado como "Categoría 1" en el nuevo Plan Nacional de Desarrollo 2018-2022 "Pacto por Colombia, Pacto por la Equidad", potenciando de esta manera nuevas oportunidades de INNOVACION-INTEGRACION-INTERNACIONALIZACION.

## Proyectos estrategicos

Con el propósito de fortalecer el Plan Nacional de Desarrollo 2018-2022 "Pacto por Colombia, Pacto por la Equidad", de acuerdo a los lineamientos tenidos en cuenta a partir de las BASES CONCEPTUALES: "...así mismo el Plan integra una visión territorial basada en la importancia de conectar territorios, gobiernos y poblaciones", reflejada en los siguientes Pactos: "Pacto por la descentralización: conectar territorios, gobiernos y poblaciones", e igualmente, "Pacto por la productividad y equidad de las Regiones", particularmente teniendo en cuenta: "Región Central: Centro de Innovación y Nodo Logístico de integración productiva nacional e internacional", se establecen los siguientes Proyectos Estratégicos a promover a través del "CUEE PAIS-CENTRO",

1. Proyecto REIP (Región Estratégica de Internacionalización Prioritaria: Girardot-Flandes-Ricaurte: Nodo Logístico Multimodal de Colombia).
2. Proyecto Ampliación, Modernización, Internacionalización Aeropuerto Santiago Vila.
3. Proyecto Plataforma Logística Multimodal de Colombia "CLIX".
4. Proyecto Parque de Convenciones y Exposiciones Nacional-Internacional "CEXPO".
5. Proyecto "FABLAB 4.0" Centro de Innovación, Ciencia y Tecnología Nacional-Internacional Industria 4.0.

Estas iniciativas en coordinación con el Gobierno Nacional, con el apoyo del Ministerio del Interior, fortaleciendo procesos de Desarrollo Regional "Pacto por la descentralización: conectar territorios, gobiernos y poblaciones" y "Pacto por la productividad y equidad de las Regiones", en articulación con Ministerios de Educación, Transporte, TIC`S, Cultura, Industria, Comercio y Turismo.

Se propone realizar el Primer Encuentro Nacional-Internacional CUEE´S, en el Municipio de Girardot, entre los días jueves 5 y viernes 6 de Septiembre 2019, evento con asistencia del Gobierno Nacional en Cabeza del Señor Presidente de la República Doctor Iván Duque, Ministerios, Delegación de Francia, Invitados Especiales Internacionales, Gobiernos, Gremios Económicos, Universidades y sociedad Civil, escenario en el cual socialicen los avances de estos Proyectos como PACTOS DE REALIDAD de cara al País.